Els Coenen schreef een boek over bewindvoering. © David Legreve

Van Quickenborne voert strengere regels in voor bewindvoerders. Slachtoffer getuigt: “Niets was in orde. Ze had zelfs geen identiteitskaart meer”

Onbetaalde rekeningen, openstaande schulden en verdwenen spaarcenten. Het is maar een greep uit de administratieve puinhoop die Els Coenen aantrof bij haar tante Margriet. Nochtans had Margriet een professionele bewindvoerder, maar die verwaarloosde haar compleet, vertelt Els. Dit soort nalatigheid bij bewindvoerders gebeurt té vaak, hekelt minister van Justitie Vincent Van Quickenborne (Open Vld). Hij gaat dan ook strengere regels invoeren. “Dat enkele rotte appels hun cliënten nog dieper de miserie induwen is onaanvaardbaar.”

Joppe Nuyts 04-08-23, 18:00 Laatste update: 04-08-23, 19:37

42 REACTIES

"Bewindvoerder maakte misbruik van mijn tante"

NET BINNEN
09:00 HLN+ Herman De Croo breekt in exclusief interview over pensioenheisa: “I...
09:00 HLN+ INTERVIEW. Katrin Beyer van vondelingenschuif neemt het op voor...
08:30 PROMOJAGERS SUPERTIP. Totale uitverkoop bij babyafdelingen DreamLan...
06:26 Vergunningenwaakhond keldert zes op de tien aangevochten projecten
06:01 HLN+ Gilbert en Hilde waren bij de eerste gebruikers van Ozempic: “Mijn...
ALLE BERICHTEN

MEEST GELEZEN
Van Quickenborne voert strengere regels in voor bewindvoerders.... 1
Het water tussen Siegfried Bracke en N-VA is weer wat 2
POLITIEK
Nick en Domien kochten een kleine bungalow. Nu is het een dubbel zo grote... 3
Spreekverbod, boetes en strenge (inkoop)regels: vindt Delhaize wel voor all... 4
Vlaamse vrouwen die als baby te vondeling werden gelegd, getuigen samen:... 5

MEEST GEDEELD
BINNENKIJKEN. Van een bescheiden appartement in Westende tot een...
Ouders Natacha de Crombrugghe (28) die stierf in Peru sluiten kwaa...
Belgische man (42) krijgt gevangenisstraf van 10 maanden nadat hij...
Politie zoekt getuigen van dodelijke vechtpartij tussen motorbendes
PÉRONNES-LEZ-A...
Vandenbroucke duwt door voor griepprik bij apotheek vanaf 1 oktober,...

+ Wat is een bewindvoerder?

“Drie jaar geleden is mijn tante overleden. Vanochtend heb ik haar graf nog bezocht.” Els Coenen (65) houdt nog steeds een wrang gevoel over aan de laatste levensjaren van haar tante Margriet. Die wilde ze het liefst slijten in haar huis in de Ardennen. Omdat er genoeg plaats was, liet ze een Vlaams gezin bij haar inwonen. Ze verkocht haar huis aan hen voor een habbekrats. Maandelijks zouden ze enkele honderden euro lijfrente betalen. Maar toen begonnen de problemen.

“In 2015 kreeg mijn tante een hersenbloeding”, vertelt Els. “Vanuit het hospitaal in Libramont ging ze naar een instelling. Zonder de familie te raadplegen, werd een professionele bewindvoerder aangesteld die haar zaken zou regelen. Maar dat gebeurde gewoon niet.” Dat stelde Els vast toen ze haar tante in 2016 bezocht, in die instelling. “Haar spraak was aangetast en ze begreep geen Frans meer. De neuroloog zei dat een snelle verhuis naar Vlaanderen haar opnieuw kon leren praten. Maar de bewindvoerder had daar geen oren naar. Er was te weinig geld voor een verhuis, zei ze.”

Vreemd, dacht Els. Want Margriet had een mooi pensioen en nog een hoop spaarcenten. Ze ontving ook nog maandelijks lijfrente. “We ontdekten dat de bewindvoerder mijn tante had verwaarloosd. Enkel de rekening van het woonzorgcentrum was betaald. Maar doktersbriefjes waren nooit bij het ziekenfonds binnengebracht, de verzekeringen waren nooit vernieuwd. Niet betaalde en foutieve belastingsaangiften leidden tot boetes. Een gerechtsdeurwaarder kwam langs omdat het hospitaal in Libramont op haar centen wachtte. Het was een complete chaos. Mijn tante had zelfs geen identiteitskaart meer. De lijfrente was ook nooit betaald door dat gezin en haar rekeningen waren leeg.”

Blijf op de hoogte
Krijg een melding bij belangrijke berichten over Breaking nieuws.

> **Mijn boodschap: regel een zorgvolmacht bij een notaris zodat jij bepaalt hoe je leven eruitziet als je wilsonbekwaam wordt, om welke reden dan ook**
>
> - Els

Els wilde zo snel mogelijk de bewindvoering overnemen om haar tante te helpen. Samen met de familie verzamelde ze geld om een kamer in een woonzorgcentrum in Lier te reserveren. De bewindvoerder verzette zich, maar de vrederechter kon de neuroloog niet negeren. Margriet verhuisde, maar alles samengeteld verloor ze zeker 200.000 euro. “Het was heel bitter om de eindfactuur van meer dan 1.000 euro aan de bewindvoerder te betalen.” Els kroop in haar pen om dit verhaal zin te geven: ‘Bewind vs Bemind: Als recht krom aanvoelt’. “Mijn boodschap: regel een zorgvolmacht bij een notaris zodat jij bepaalt hoe je leven eruitziet als je wilsonbekwaam wordt, om welke reden dan ook. Geef zelf aan wat je wil dat er gebeurt en wie er voor je optreedt en voor welke dingen.”

HLN SHOP

WEEKDEAL: Koekenpan 28cm - Venice Pro - GreenPan
Van ~~€84,90~~ voor €39,90

WEEKDEAL: 4*-hotel aan het Veluwemeerstrand incl. ontbijt
Voor €142,67

Koninklijk Museum voor Schone Kunsten Antwerpen (KMSKA)
Van ~~€20,00~~ voor €15,00

Bobbejaanland - Zomer 2023
Van ~~€44,90~~ voor €29,90

Hotelarrangement incl. ontbijt en 3-gangen diner voor 2 personen
Voor €119,95

BEZOEK DE WEBWINKEL

Tante Margriet. © RV

Minister van Justitie Vincent Van Quickenborne erkent de problemen bij bewindvoering. Hij gaat de regelgeving verstrengen met een nieuw wetsontwerp. Concreet wil de minister bewindvoerders meer gaan controleren. “We werken voortaan met een erkende lijst van bewindvoerders. Zij moeten een opleiding volgen, ze worden gescreend en kunnen ook van de lijst worden gehaald. Alle professionele bewindvoerders die opgenomen zijn in de lijst zullen tweejaarlijks opnieuw worden geëvalueerd. Wie wordt geschrapt, mag het beroep niet meer uitoefenen en dat voor de periode van 10 jaar.”

Ook komen er strengere regels voor de kosten die bewindvoerders aanrekenen. “In het huidige systeem kunnen professionele bewindvoerders drie procent van het inkomen van hun cliënten hanteren als bezoldiging, maar eveneens onbeperkt onkosten aanrekenen. Dit zet de deur open voor excessen. Daarom voorziet het wetsontwerp een basisbedrag van 900 euro per jaar voor de prestaties, inclusief de kosten. Daarnaast kan een bijkomende vergoeding toegekend worden bij meer vermogende personen die complexere zaken te beheren hebben.”

KIJK. Beroepsvereniging voor Vlaamse advocaten vindt nieuwe regels over tarieven onrealistisch

Ten slotte wil Van Quickenborne dat vrederechters altijd de voorkeur geven aan een familiale bewindvoerder, of iemand die dicht bij de persoon in bescherming staat. “De vrederechter kan énkel beslissen om een professionele bewindvoerder aan te stellen op basis van de volgende criteria: bij conflictueuze familiebanden, erg complexe dossiers of indien er geen geschikte familiale bewindvoerder wordt gevonden. Daarnaast wordt ingezet op betere ondersteuning van familiale bewindvoerders met onder meer opleiding, infosessies en loketten waar men terecht kan.”

De beroepsorganisatie voor Vlaamse advocaten, Advocaat.be, vindt dat het wetsontwerp uitgaat van een verkeerd beeld rond bewindvoering, namelijk oudere personen in rusthuizen met beperkte financiële middelen. “Maar dat is niet langer de realiteit. De helft van de mensen is jonger dan 50 jaar, in een kwart van de gevallen gaat het zelfs om mensen jonger dan 30 jaar”, zegt woordvoerder Sofie Demeyer. “Dat zijn mensen met complexe financiële en persoonlijke situaties. Dergelijke dossiers vragen heel veel aandacht en ook administratieve opvolging.” Daarom vraagt advocaat.be dat het wetsontwerp meer rekening houdt met deze diversiteit aan gevallen, ook op het vlak van tarificatie. “De voorgestelde vergoeding van 900 euro per jaar voor bewindvoerders mist realisme, onder andere door de complexiteit van de zaken. Een goed tariefsysteem is essentieel om kwalitatieve dienstverlening te waarborgen.”

Ook uit Advocaat.be haar bezorgdheid over eventuele meldingsplichten die kunnen leiden tot vervangingen zonder concrete bewijzen. “De ervaring toont dat personen onder bewindvoering soms te snel en onterecht hun bewindvoerders beschuldigen van wanpraktijken." En ook het nationale register van erkende bewindvoerders kan vervangen worden door certificaten uit te reiken aan advocaten-bewindvoerders die een opleiding Bewind hebben gevolgd. “Die opleiding bestaat al vandaag voor advocaten en geeft de garantie dat de advocaten-bewindvoerders over de juiste kwalificaties beschikken en dat iedereen een professionele bewindvoerder kan vinden via advocaat.be.”

Lees ook:

Conciërge krijgt celstraf nadat hij 93-jarige vrouw en mindervalide dochter pluimt: “Hij gaf 15.000 euro uit... aan hondenvoer”

Weduwnaar (76) die voor 25.000 euro werd opgelicht, krijgt geld terug, bende veroordeeld tot 30 maanden cel: “Ik was volledig van de kaart”

42 REACTIES

Plaats hier je reactie

Resterende karakters **500**

PLAATS JE REACTIE

De naam bij de reactie is **els coenen**

Wil je reageren op HLN, hou dan rekening met de volgende gedragsregels.

Stefaan De Geeter 8 minuten geleden

Men mag niet uit het oog verliezen dat vele kwetsbare personen geen familie hebben die het bewind willen of kunnen opnemen. Daarenboven is er een evolutie merkbaar: waar vroeger oudere mensen onder bewind kwamen, zijn er nu veel jongere mensen met een verslavingsproblematiek en waarvoor geen plaats is in de psychiatrie, die onder bewind worden gesteld. Ik kan u verzekeren dat dit heel wat werk en zorgen met zich meebrengt als je dit goed wil doen.

Meld als ongepast

Pierre De Poorter 27 minuten geleden

Mijn vrouw is al 3jaar bewindvoerder over haar ouders. Haar moeder is vorig jaar jammer genoeg overleden,dus nu nog alleen over haar vader. Ieder jaar in januari moeten we een jaarverslag indienen bij de vrederechter die dat terecht nauwkeurig bestudeerd. Het eerste jaar werden we bij hem ontboden en hij gaf aan waar het beter kon en een maand later moesten we de correctie gaan aantonen. Dit om te zeggen dat hij het heel serieus neemt. De laatste 2jaar is het jaarverslag dan ook goedgekeurd.

Meld als ongepast

Marianne Van den Lemmer 2 uur geleden

Ik weet ook van een bewindvoerder die het vermogen van een pastoor beheerde. Dat heeft die erfgenamen ook veel geld gekost.

Meld als ongepast

Pieter Verhulst 3 uur geleden

Het artikel spreekt van nalatigheid. Lijkt me niet de juiste term.

Meld als ongepast

Dany Herman 4 uur geleden

Heb ook zo'n geval gekend waar bewindvoerder met het geld ging lopen

Meld als ongepast

niki peeters 5 uur geleden

Nu nog strengere regels bij de politiekers die de regels maken…

Meld als ongepast

Pierre Verbeeck 8 uur geleden

Begin eens met de term “in bewindvoering” te vervangen door iets menselijkers. .

Meld als ongepast

MARLEEN WAUBEN 8 uur geleden

Buiten politici zijn advocaten de grootste graaiers
De eed die ze zweren is gewoon meineed. Ze willen zoveel mogelijk gelijk zo minder te doen.

Meld als ongepast

Christian Nijs 9 uur geleden

Nog postjes creeeren voor henzelf en familieleden. Dan kunnen ze later nog een extra pensioen krijgen.

Meld als ongepast

Paul DHuyvetter 10 uur geleden

Ken één verhaal van een bewindvoerder advocaat voor een autistische jongeman (30). Het werd een verhaal van misbruik en hebzucht van de advocaat bewindvoerder. Gelukkig werd die advocaat opzijgezet door rechter. Goede maatregel Quickie.
Andere zaken bevestigden dat veel advocaten hebzuchtige egoïstische wezens zijn die enkel voor rijke mensen kunnen werken

Meld als ongepast

Roger Bloemen 10 uur geleden

Van Quickenborne jongen je loopt steeds de feiten achterna. Het wordt hoogtijd dat jij...en de rest van je partij en regering eens " voeling " krijgt met de gewone mens. Of je (jullie) zullen het gelag gaan betalen volgend jaar. En kom dan niet jammeren

Meld als ongepast

Susy Laporte 10 uur geleden

De eerste 25 van onze meervoudig gehandicapte dochter haar leven hebben wij super goed gezorgd en zoveel mogelijk haar kindergeld gespaard voor haar en veel geld bijgelegd voor medicatie, sondevoeding, sondes om te sonderen, kleding, rolstoelfiets die niet terug betaald werd door VAPH zelf gekocht. Dan opeens komt de bewindvoering. Wij moeten geen jaarlijks verslag binnen brengen. Maar als wij iets kopen boven 3000 euro dan moeten wij vragen of wij dit mogen kopen van ons gespaard geld. Bijlegge

Meld als ongepast

Vildaer Gisèle 11 uur geleden

Bewindvoerdees,bemiddelaars...allemaal bedriegers

Meld als ongepast

dirk claeys 11 uur geleden

Ze zien dit als een bijzaakje, sommigen hebben er 50!

Meld als ongepast

Patricia Timmer 12 uur geleden

meegemaakt tijdens vrijwillig budgetbeheer bij het ocmw

Meld als ongepast

TOON MEER REACTIES

LEES MEER

UPDATE 588

“Als je ergens recht op hebt, mag je dat opeisen”: Siegfried Bracke (N-VA) start rechtszaak om pensioenextra’s te behouden

UPDATE

Man gewond bij schietpartij in Mechelen: “Slachtoffer werd in been geraakt”

Vrijdagochtend heeft een schietpartij plaatsgevonden aan de Uilmolenweg, beter bekend…

MECHELEN

Man (48) kritiek na zware vechtpartij aan Carrefour in Ninove: verdachte gearresteerd

In Ninove heeft de politie woensdagnamiddag een man opgepakt nadat hij een 48-jari…

NINOVE

35

Herman De Croo breekt in exclusief interview over pensioenheisa: “Ik ga naar de psycholoog, maar ik geraak hier niet uit”

David (47) wordt afgeranseld door fietser die hem aanreed: “Gebroken kaakbeen en neus voor zo’n bagatel”

DENDERLEEUW

7

Nick en Domien kochten een kleine bungalow. Nu is het een dubbel zo grote villa. “Mooi, zeiden mensen. Maar ze bedoelden: ouderwets”

Banken schrapten vorig jaar opnieuw honderden geldautomaten: daling van 30 procent bij grootbanken

Topmerk verdient miljarden met gepersonaliseerde bolides: “Een Ferrari altijd rood? Die tijd is allang voorbij”

LIVIOS

Voedseloverschotten in restafval verboden vanaf volgend jaar: onze tips voor beginnende composteerders

JOBAT

Tijdskrediet met motief? Thematische verloven? Wat je moet weten over vier vijfde werken

Raad van State vernietigt stikstofinstructie Demir niet, want minister trok deze zelf al in

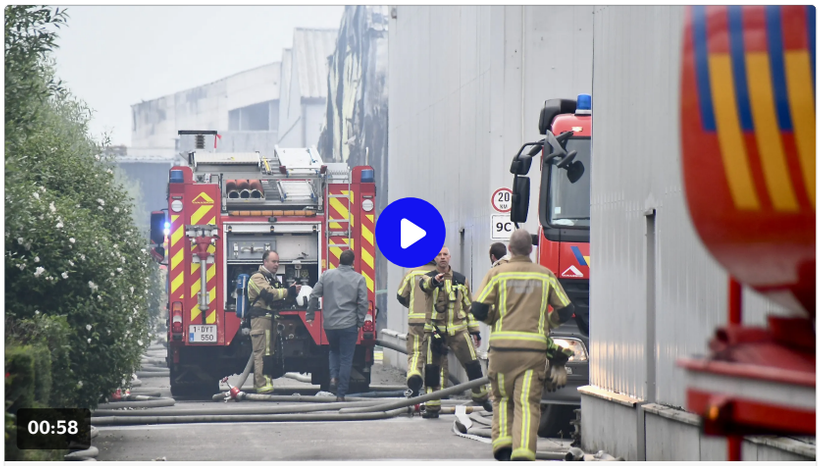

zware brand kaarsengieterij in Wingene

zware brand kaarsengieterij in Wingene

zware brand kaarsengieterij in Wingene

00:58

Rellen in New York na weggeefactie van influencer

01:51

Oekraïense leger bereikt drakentandenlinie van...

00:47

Vrouw lad in wassere Anderlech

01:17

HLN

Meld je aan voor de nieuwsbrief

Wil je elke dag de Lunchnieuws nieuwsbrief van HLN ontvangen via e-mail?

elscoenen@in-balans.one

Aanmelden

Wij zijn altijd op zoek naar Het Laatste Nieuws.

Tip de redactie »

Algemeen

- Vragen over uw abonnement?
- Gebruiksvoorwaarden
- Privacybeleid
- Wedstrijdreglement
- Cookiebeleid
- Vacatures
- Wilt u reageren?
- Adverteren
- Partners
- Cookie instellingen

Krant

- Neem een abonnement
- Klantenservice
- Bezorgklacht indienen
- Bezorging pauzeren of tijdelijk wijzigen
- Bezorgadres wijzigen
- Audiokrant

Mijn omgeving

- Mijn account
- Mijn abonnement(en)

Meer HLN

- Facebook
- Twitter
- Instagram
- Nieuwsbrieven

Apps

VERKRIJGBAAR VOOR Google Play

VERKRIJGBAAR IN DE App Store

media dpg

DPG Media NV
Mediaplein 1, 2018 Antwerpen - RPR Antwerpen nr. 0432.306.234